

# CATÁLOGO DE SERVICIOS EN ALQUILER 2024

\*Este documento contiene imágenes de referencia.

GENERADORES DE OPORTUNIDADES Y PROGRESO  
**CORFERIAS.COM**



CR - F - 1417 / Vr. 7

# Información de interés

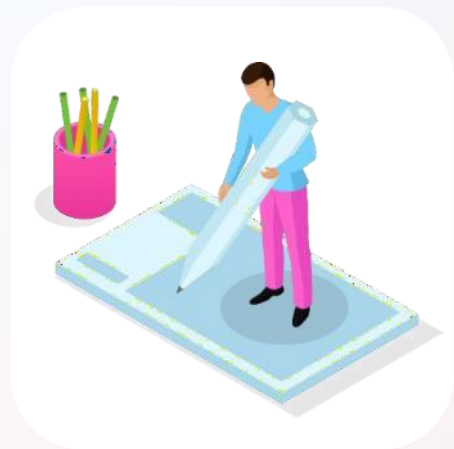

*Descargar  
formulario de  
servicios.*



*Conocer los  
Canales de  
Atención*



*Medios  
de pago*

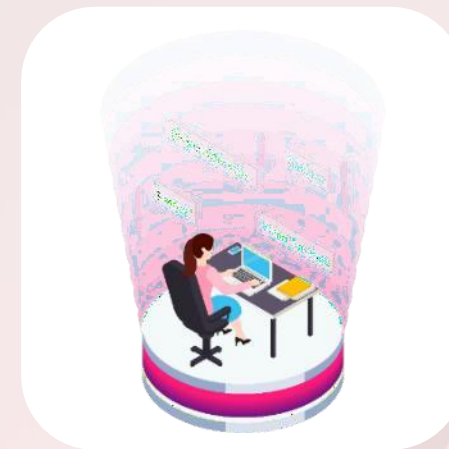

*Ver pagina web  
Servicios Plus  
Corferias:*

*Servicios-Expositores-Plus*

# Contenido

SERVICIOS TÉCNICOS



TELECOMUNICACIONES  
Y REDES

MOBILIARIO Y REDES



VIVERO

EQUIPOS AUDIOVISUALES



ASEO DE STAND



# SERVICIOS TÉCNICOS

1. Electricidad.
2. Agua, aire y gas.
3. Sistema Divisorio.
4. Brazo Mecánico.

## 1.1 *ELECTRICIDAD*

### Especificaciones técnicas

- El voltaje y kilovatio suministrado es de 110V/2KW en monofásica y 208V/4KW en trifásica, (con un rango de máximo 5%), las dos con una frecuencia de 60 Hz.
- Recomendamos utilizar estabilizadores y/o reguladores de voltaje para reforzar la protección de computadoras y equipos electrónicos.
- A partir de 3 kilovatios monofásicos y 4 kilovatios trifásicos se entrega una regleta plástica, el expositor es el encargado de distribuir la energía y llevarla hasta sus equipos.
- La extensión tomacorriente no incluye electricidad.
- La instalación monofásica no permite más de 3kw adicionales.

### Recomendaciones

- El servicio eléctrico es deshabilitado al cierre del pabellón, Si requiere del servicio permanente 24 horas, para dar suministro a frigoríficos maquinas, agradecemos comunicarlo al supervisor del pabellón.
- Validar la factibilidad de los servicios antes de realizar su contratación.
- La instalación de las tomas monofásicas y trifásicas se deben realizar antes de la disposición y/o construcción de pisos o estructuras.
- Recuerde no sobrecargar la toma corriente eléctrica superando la capacidad de kilovatios, verifique los Watts de los equipos que desea utilizar en su stand.



## 1.1 ELECTRICIDAD.



### Instalación monofásica

Toma corriente doble , consumo hasta 2KW/110V

**Código** 3070101

**Valor ferias de 3 días \$364.140 COP**

**Valor ferias de 4 a 6 días \$392.700 COP**

**Valor ferias de 7 a 11 días \$440.300 COP**

**Valor ferias de 12 a 18 días \$470.050 COP**

### Kilovatio adicional monofásico

Debe contar con punto principal , máx. 2KW por punto.

**Código** 3070103

**Valor ferias de 3 días \$116.620 COP C/u**

**Valor ferias de 4 a 6 días \$157.080 COP C/u**

**Valor ferias de 7 a 11 días \$222.530 COP C/u**

**Valor ferias de 12 a 18 días \$276.080 COP C/u**

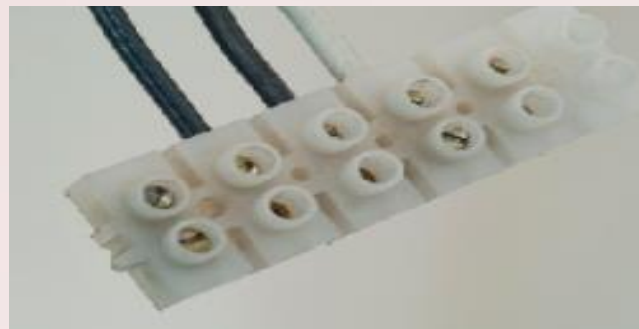

### Instalación trifásica

Regleta plástica , consumo hasta 4KW/208V

**Código** 3070102

**Valor ferias de 3 días \$535.500 COP**

**Valor ferias de 4 a 6 días \$678.300 COP**

**Valor ferias de 7 a 11 días \$761.600 COP**

**Valor ferias de 12 a 18 días \$987.700 COP**

### Kilovatio adicional trifásico

Debe contar con punto principal

**Código** 3070104

**Valor ferias de 3 días \$154.700 COP C/u**

**Valor ferias de 4 a 6 días \$184.450 COP C/u**

**Valor ferias de 7 a 11 días \$243.950 COP C/u**

**Valor ferias de 12 a 18 días \$279.650 COP C/u**

### De 21 a 50 kilovatios trifásicos

(Valor por KW) Debe contar con punto principal

**Código** 3071372

**Valor ferias de 3 días \$139.230 COP C/u**

**Valor ferias de 4 a 6 días \$166.600 COP C/u**

**Valor ferias de 7 a 11 días \$220.150 COP C/u**

**Valor ferias de 12 a 18 días \$252.280 COP C/u**

### De 51 a 100 kilovatios adicionales trifásicos

(Valor por KW) Debe contar con punto principal

**Código** 3071373

**Valor ferias de 3 días \$133.280 COP C/u**

**Valor ferias de 4 a 6 días \$158.270 COP C/u**

**Valor ferias de 7 a 11 días \$209.440 COP C/u**

**Valor ferias de 12 a 18 días \$240.380 COP C/u**

### Más de 100 kilovatios adicionales trifásicos

(Valor por KW) Debe contar con punto principal

**Código** 3071374

**Valor ferias de 3 días \$94.010 COP C/u**

**Valor ferias de 4 a 6 días \$127.330 COP C/u**

**Valor ferias de 7 a 11 días \$147.560 COP C/u**

**Valor ferias de 12 a 18 días \$192.780 COP C/u**

## 1.1 ELECTRICIDAD.



### **Reflector Led (50W- mlV)**

**Código** 3070405

**Valor ferias de 3 días** \$77.350 COP

**Valor ferias de 4 a 6 días** \$79.730 COP

**Valor ferias de 7 a 11 días** \$82.110 COP

**Valor ferias de 12 a 18 días** \$84.490 COP



### **Lámpara de pared ajustable**

(150W/110V)

**Código** 3070402

**Valor feria** \$82.780 COP

**Valor ferias de 4 a 6 días** \$85.517 COP

**Valor ferias de 7 a 11 días** \$88.254 COP

**Valor ferias de 12 a 18 días** \$90.991 COP

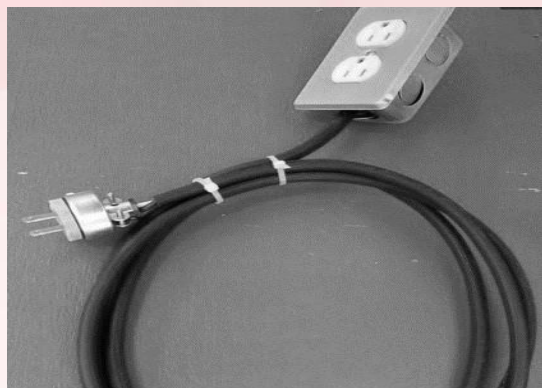

### **Extensión –tomacorriente doble con polo a tierra (1500W/110V)**

MAX 6mts No incluye electricidad

**Código** 3070403

**Valor ferias de 3 días** \$60.095 COP

**Valor ferias de 4 a 6 días** \$63.070 COP

**Valor ferias de 7 a 11 días** \$65.450 COP

**Valor ferias de 12 a 18 días** \$67.830 COP

## 1.2 AGUA, AIRE Y GAS.



### Lavaplatos 90XL\* 60XH\* 90

(No incluye agua y desagüe )

**Código** 3071345

**Valor ferias de 3 días \$170.170 COP**

**Valor ferias de 4 a 6 días \$173.740 COP**

**Valor ferias de 7 a 11 días \$182.070 COP**

**Valor ferias de 12 a 18 días \$185.640 COP**

### Punto de Agua en 1/2" (Incluye consumo) + Desagüe en 1/2" + Lavaplatos

**Código** 3070307

**Valor ferias de 3 días \$809.200 COP**

**Valor ferias de 4 a 6 días \$821.100 COP**

**Valor ferias de 7 a 11 días \$833.000 COP**

**Valor ferias de 12 a 18 días \$844.900 COP**

### Lavaplatos autónomo

**Código** 3071345

**Valor ferias de 3 días \$325.108 COP**

**Valor ferias de 4 a 6 días \$333.200 COP**

**Valor ferias de 7 a 11 días \$339.150 COP**

**Valor ferias de 12 a 18 días \$345.100 COP**



### Punto de Agua en 1/2" (Incluye consumo)

**Código** 3070301

**Valor ferias de 3 días \$378.420 COP**

**Valor ferias de 4 a 6 días \$403.410 COP**

**Valor ferias de 7 a 11 días \$435.778 COP**

**Valor ferias de 12 a 18 días \$470.645 COP**

**Desagüe en 1/2"** (Ubicación asignada por Corferias en su stand) (No incluye agua y desagüe)

**Código** 3070302

**Valor ferias de 3 días \$359.380 COP**

**Valor ferias de 4 a 6 días \$388.178 COP**

**Valor ferias de 7 a 11 días \$419.237 COP**

**Valor ferias de 12 a 18 días \$452.795 COP**

#### NOTA:

- Recuerde que las instalaciones de servicios de Agua, Desagüe, se hacen según especificaciones técnicas de Corferias
- La instalación de estos servicios se deben realizar antes de la disposición y/o construcción de pisos o estructuras.
- Verificar la viabilidad de la instalación del servicio, así como su disposición dentro del stand.



## 1.2 AGUA, AIRE Y GAS.



**Instalación de UN (1) punto de gas propano por UN (1) Equipo**  
(Incluye materiales y mano de obra) (No incluye consumo de gas, este será liquidado a través de un medidor una vez finalice la feria y/o evento)

**Código** 3071321

**Valor ferias de 3 días \$104.720 COP**

**Valor ferias de 4 a 6 días \$109.480 COP**

**Valor ferias de 7 a 11 días \$214.200 COP**

**Valor ferias de 12 a 18 días \$220.150 COP**



**Aire comprimido para punto con presión máx. . de 100 psi, y caudal máx. . 35CFM**

**Código** 3071341

**Valor feria de 3 días \$535.500 COP**

**Valor ferias de 4 a 6 días \$578.340 COP**

**Valor ferias de 7 a 11 días \$624.607 COP**

**Valor ferias de 12 a 18 días \$674.574 COP**

### **Tenga en cuenta:**

- El valor de los kilogramos de Gas Propano se liquida al final de la feria a través de un medidor de consumo que se instala en cada stand.
- El valor aproximado del consumo puede ser calculado teniendo en cuenta la información de la ficha técnica del equipo que describe el consumo de kilogramos por hora.

## 1.3 SISTEMA DIVISORIO.



**Panel adicional sistema cfe**  
(100cm x 240cm)  
**Código** 3070601  
**Valor feria \$49.504 COP**



**Bodega estándar con puerta**  
**150cm x 150cm**  
(Sistema Corferias)  
**Código** 3070803  
**Valor feria \$192.542 COP**



**Puerta sistema cfe**  
**90cm x 240cm**  
**Código** 3070801  
**Valor feria \$121.023 COP**

## 1.4 BRAZO MECÁNICO.



### Brazo Mecánico por Fracción

(Solo para primeros pisos)

**Código** 3071319

**de 15 min Valor feria \$93.296 COP**

**de 30 min Valor feria \$159.460 COP**

**de 60 min Valor feria \$283.220 COP**



### Plataforma Tijera eléctrica por Fracción /60 min

(Solo para segundos pisos)

**Código** 3070414

**Valor feria \$133.280 COP**

### Grillete de montaje cada uno CADA UNO

**Código** 3071351 **Valor feria \$17.850 COP**

### Eslinga de 1 a 3 metros capacidad 1 tonelada CADA UNO

**Código** 3071395 **Valor feria \$90.440 COP**



### Diferencial (Cap. 1 Ton.) CADA UNO

**Código** 3071313 **Valor feria \$297.500 COP**

### Diferencial (Cap. 1 Ton.) + Brazo mecánico (Montaje y desmontaje)

**Código** 3070413 **Valor feria \$456.365 COP**



### Eslinga de 6 a 14 metros capacidad 1 tonelada CADA UNO

**Código** 3071351 **Valor feria \$142.800 COP**

### Truss metro lineal (no incluye instalación)

**Código** 3071387 **Valor feria: Según cotización**

### Truss metro lineal + instalación + brazo mecánico

**Código** 30713170 **Valor feria: Según cotización**

#### NOTA:

- El servicio de Brazo mecánico por fracciones aplica según disponibilidad para los días y horarios oficiales de montaje y desmontaje (entre 8:00 a.m. y 8:00 p.m.); para servicios por fuera de estos horarios puede comunicarse con la oficina del PLUS para brindarle asesoría y cotización a través de nuestros asesores. La prestación del servicio se coordina con el operario de la máquina de acuerdo a disponibilidad.
- El tiempo de alquiler debe ser consumido en la feria.



# TELECOMUNICACIONES Y REDES

1. Combos.
2. Telecomunicaciones y redes.



## 2.1 COMBOS.



### Conexión para Datafono +Clave de acceso WIFI

Código 3071423

Valor ferias de 3 días \$309.400 COP

Valor ferias de 4 a 6 días \$321.300 COP

Valor ferias de 7 a 11 días \$380.800 COP

Valor ferias de 12 a 18 días \$380.800

### Conexión para Datafono + Servicio de Internet Cableado

Código 30701424

Valor ferias de 3 días \$297.500 COP

Valor ferias de 4 a 6 días \$309.400 COP

Valor ferias de 7 a 11 días \$357.000 COP

Valor ferias de 12 a 18 días \$380.800 COP

### Servicio de Internet Cableado + Clave de acceso WIFI

Código 3071425

Valor ferias de 3 días \$324.870 COP

Valor ferias de 4 a 6 días \$366.520 COP

Valor ferias de 7 a 11 días \$500.990 COP

Valor ferias de 12 a 18 días \$571.200 COP



## 2.2 TELECOMUNICACIONES Y REDES.



### Clave de acceso para la red Wifi "PARA UN EQUIPO - DURANTE UN DÍA"

(Incluye el servicio de navegación en Internet básico para consulta de correos y redes sociales)

**Código 3071419 Valor día \$110.670 COP**

### Clave de acceso para la Red Wifi "PARA UN EQUIPO - DURANTE TODA LA FERIA"

(Incluye el servicio de navegación en Internet básico para consulta de correos y redes sociales)

**Código 3071420**

**Valor feria de 3 días \$180.880 COP**

**Valor ferias de 4 a 6 días \$203.490 COP**

**Valor ferias de 7 a 11 días \$279.650 COP**

**Valor ferias de 12 a 18 días \$357.000 COP**



### Servicio de Internet Cableado "PARA UN EQUIPO - DURANTE UN DÍA"

(Debe contar con puerto RJ45) \*Ancho de banda compartido

**Código 3071418 Valor día \$110.670 COP**

### Servicio de Internet Cableado "PARA UN EQUIPO - DURANTE TODA LA FERIA"

(Debe contar con puerto RJ45) \*Ancho de banda compartido

**Código 3071417**

**Valor feria de 3 días \$180.404 COP**

**Valor ferias de 4 a 6 días \$203.490 COP**

**Valor ferias de 7 a 11 días \$279.650 COP**

**Valor ferias de 12 a 18 días \$357.000 COP**

#### NOTA:

- El servicio de Internet ofrecido por Corferias tiene un ancho de banda compartido, Corferias entrega un PIN (Clave) como sistema de autenticación válido para un equipo.
- Requiere tecnologías con Tarjeta de red de 5 GHZ. NO APLICA 2, 4 GHZ 802.11n y sistema operativo mínimo de Windows 10., cobertura sobre los pabellones de la feria, excluyendo áreas libres.
- WiFi : Por su naturaleza inalámbrica puede presentar algunas intermitencias en la efectividad de su conexión.
- Cableado : Aplica para equipos que cuenten con una tarjeta de red puerto RJ45.

## 2.1 TELECOMUNICACIONES Y REDES.



### Internet Dedicado

Si requiere conexión banda ancha para diferentes servicios o redes locales, contáctese con el área del PLUS de Corferias para brindarle asesoría y cotización.

**Código 3070437 Valor según cotización**



### Servicio de VLAN

Servicio virtual de red. Permite la conexión de red interna, entre dispositivos en diferentes pabellones del Recinto Ferial. No incluye servicio de Internet, Incluye un punto de red.

**Código 3071402 Valor feria \$386.750 COP**

### Extensión LAN

Servicio virtual para la extensión de una red externa al interior del Recinto Ferial. Permite llevar el servicio a otro destino o ubicación dentro del recinto ferial. No incluye servicio de internet. VALOR POR FERIA (Incluye punto de red y aplica para extender el servicio de internet contratado con terceros)

**Código 3071430 Valor feria \$2.265.760 COP**



### Instalación Punto de Red

Incluye un cable UTP por punto, equipos de comunicación necesarios para conexión de red (en caso de ser necesarios en calidad de préstamo), asesoría para el diseño de red. No incluye servicio de Internet)

**Código 3071406 Valor feria \$92.820 COP**



### Switch

Equipos para soportar redes de datos. Incluye: Cable de poder (necesita toma eléctrica, velocidad soportada 100/1000 BASE-Ty capacidad de 1,26 o 48 puertos. No incluye servicio de Internet, incluye punto de red.

**VALOR POR FERIA**

**Código 3071407 Valor feria \$89.250 COP**



### Soporte técnico permanente

(por espacio de 8 horas) de un técnico. Solicitar con 24 horas de anterioridad.

**VALOR DIARIO**

**Código 3071442 Valor feria \$178.738 COP**

## 2.1 TELECOMUNICACIONES Y REDES.



### **Línea Externa no conmutada (Previa solicitud a Etb, Claro, EPM, Colomsat u otro operador)**

Servicio para traer troncales de una empresa o líneas dedicadas, incluye el traslado del strip telefónico del operador al stand de le expositor.

**Código** 3070201

**Valor ferias de 3 días \$136.850 COP**

**Valor ferias de 4 a 6 días \$139.230 COP**

**Valor ferias de 7 a 11 días \$141.610 COP**

**Valor ferias de 12 a 18 días \$143.990 COP**

### **Servicio Telefónico Urbano con Aparato**

(incluye consumo local ilimitado)

**Código** 3070202

**Valor ferias de 3 días \$48.790 COP**

**Valor ferias de 4 a 6 días \$49.980 COP**

**Valor ferias de 7 a 11 días \$51.170 COP**

**Valor ferias de 12 a 18 días \$53.550 COP**

### **Servicio Telefónico Larga Distancia con Aparato**

Incluye consumo local ilimitado. El valor no incluye los consumos de larga distancia nacional, local extendida, internacional o celular, **(Estos consumos se cobran al final de la feria)**

**Código** 3070203

**Valor ferias de 3 días \$48.790 COP**

**Valor ferias de 4 a 6 días \$49.980 COP**

**Valor ferias de 7 a 11 días \$51.170 COP**

**Valor ferias de 12 a 18 días \$53.550 COP**



### **Conexión cableada para el datáfono**

(no incluye datáfono)

**Código** 3070207

**Valor feria \$127.330 COP**

### **IMPORTANTE:**

Para el datáfono el expositor debe contactarse con la red transaccional : Redeban o Credibanco.



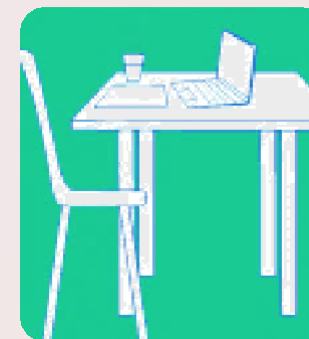

# MOBILIARIO

1. Combos.
2. Sillas.
3. Estanterías.
4. Counters y archivadores.
5. Vitrinas.
6. Mesas.
7. Salas.
8. Puffs.
9. Sofás.
10. Pisos y tapetes.
11. Accesorios.

## 3.1 COMBOS.



**KIT básico oficina 2**  
(2 sillas interlocutoras negras, 1 silla ejecutiva  
cuero, 1 mesa oficina)  
**Código** 3071105  
**Valor feria** \$280.126 COP



**Mesa alta Daysa +2 sillas neumáticas altas  
Marsella**  
**Código** 3071039  
**Valor feria** \$291.788 COP



**Mesa plegable plastico +  
2 sillas interlocutoras  
negras**  
**Código** 3071036  
**Valor feria** \$224.791 COP



**Mesa estándar Lotus vidrio +  
2 sillas tipo huevo**  
**Código** 3071054  
**Valor feria** \$321.300 COP



## 3.2 SILLAS.

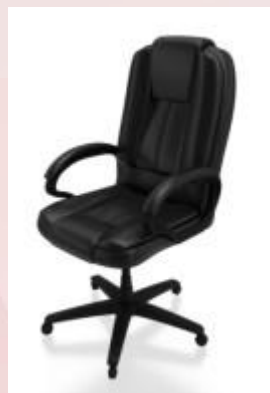

**Silla Gerencial**  
(100cm x 49cm x 49cm )  
**Código** 30713198  
**Valor feria** \$183.141 COP



**Silla Ejecutiva Cuero**  
(57cm x 93cm x 52cm )  
**Código** 3071081  
**Valor feria** \$89.012 COP



**Silla Ejecutiva Malla**  
(57cm x 93cm x 52cm )  
**Código** 3071081  
**Valor feria** \$183.141 COP



**Silla estándar Tipo Huevo**  
(48cm x 46cm x 45cm )  
**Código** 3071008  
**Valor feria** \$81.277 COP



**Silla Interlocutora Negra**  
(79cm x 53cm x 42cm )  
**Código** 3071006  
**Valor feria** \$58.429 COP



**Silla Neumática alta Versalles**  
(80cm x 40 cm x 40cm )  
**Código** 3071022  
**Valor feria** \$122.927 COP



**Silla estándar Suiza**  
(48cm x 46cm x 45cm )  
**Código** 3071061  
**Valor feria** \$81.277 COP



**Silla Neumática alta Marsella**  
(80cm x 40cm x 40cm )  
**Código** 3071077  
**Valor feria** \$97.818 COP

## 3.2 SILLAS.

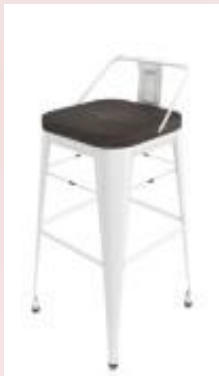

**Silla Tipo Bar Madera**  
(80cm x 50cm x 45cm)  
**Código** 30710167  
**Valor feria \$96.628 COP**



**Silla Ejecutiva Cuero Blanca Boss**  
(57cm x 44cm x 65cm)  
**Código** 30710101  
**Valor feria \$183.141 COP**



**Silla Ejecutiva Cuero Negra Boss**  
(57cm x 44cm x 65cm)  
**Código** 30710101  
**Valor feria \$183.141 COP**



**Silla alta Misuri**  
(75cm x 38cm x 39cm)  
**Código** 3071313  
**Valor feria \$96.628 COP**



**Silla estándar Tipo Huevo Nordica**  
(50cm x 48cm x 47cm)  
**Código** 3071006  
**Valor feria \$81.277 COP**

### 3.3 ESTANTERÍAS.



**Estantería Polo (Melaminico)**

(200cm x 93cm x 35cm)

**Estantería Polo (Miel)**

(200cm x 93cm x 35cm)

**Estantería Polo (Reveré)**

(200cm x 93cm x 35cm)

**Estantería Polo (Roble Gris)**

(200cm x 93cm x 35cm)

**Estantería Polo (OSB)**

(200cm x 93cm x 35cm)

**Código** 3070503

**Valor feria** \$214.795 COP



### 3.4 COUNTERS Y ARCHIVADOR.

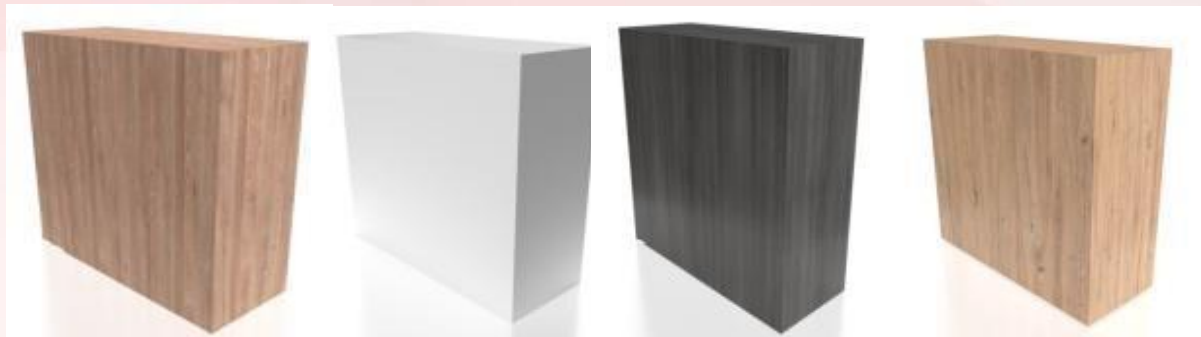

**Counter Mónico (Melaminico)**

(100cm x 100cm x 30cm)

**Counter Mónico (Miel)**

(100cm x 100cm x 30cm)

**Counter Mónico (Reveré)**

(100cm x 100cm x 30cm)

**Counter Mónico (Roble Gris)**

(100cm x 100cm x 30cm)

**Código** 3070954

**Valor feria** \$202.181 COP

**Counter Mónico (Mediano)**

(60cm x 100cm x 30cm)

**Código** 3070954

**Valor feria** \$190.162 COP

**Estantería Shelf 4E Tipo 2**

(190cm x 100cm x 30cm)

**Código** 3071108

**Valor feria** \$178.976 COP

### 3.5 VITRINAS.



**Vitrina Isla 2E**  
(200cm x 50cm x 50cm)  
**Código** 3070535  
**Valor feria \$292.740 COP**

**Vitrina Mostrador 2E**  
(100cm x100cm x 40cm)  
**Código** 3070517  
**Valor feria \$252.756 COP**

**Vitrina Isla 3E**  
(215cm x 50cm x 50cm)  
**Código** 3070535  
**Valor feria \$316.421 COP**

**Vitrina Rectangular 2E**  
(200cm x 100cm x 40cm)  
**Código** 3071111  
**Valor feria \$338.436 COP**

**Vitrina Mostrador Tipo 2 1E (Blanco)**  
**Vitrina Mostrador Tipo 2 1E (Nacar)**  
(92cm x 92 cm x 40cm)  
**Código** 3070518  
**Valor feria \$252.756 COP**

## 3.6 MESAS.



**Mesa alta Daysa (Melaminico)**

(100cm x 60cm)

**Mesa alta Daysa (Miel)**

(100cm x 60cm)

**Mesa alta Daysa (Roveré)**

(100cm x 60cm)

**Mesa alta Daysa (Roble Gris)**

(100cm x 60cm)

**Código** 3071115

**Valor feria** \$124.593 COP



**Mesa estándar Lotus**

(70cm x 64cm x 81cm)

**Código** 3071116

**Valor feria** \$186.711 COP



**Mesa Estándar Daysa**

(76cm x 60cm)

**Código** 3071097

**Valor feria** \$124.593 COP



**Mesa alta Daysa vidrio**

(100cm x 60cm)

**Código** 3071093

**Valor feria** \$140.063 COP

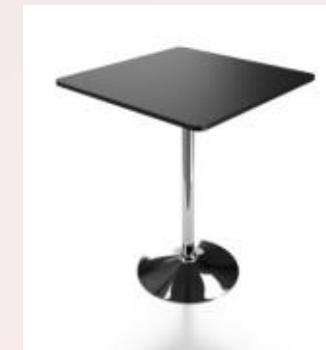

**Mesa estándar Shía (Negra)**

**Mesa estándar Shía (Blanca)**

(76cm x 60cm x 60cm)

**Código** 3071098

**Valor feria** \$124.593 COP



## 3.6 MESAS.



**Mesa Centro Cuadrada  
2 Niveles (melaminico)**  
(50cm x 60cm x 60)  
**Código 3071104**  
**Valor feria \$100.793**  
**COP**



**Mesa Centro Rectangular  
doble nivel (melaminico)**  
(50cm x 75cm x 50cm)  
**Código 3071068**  
**Valor feria \$100.793 COP**



**Mesa Centro Circular  
doble nivel (melaminico)**  
(50cm x 110cm x 60cm)  
**Código 3071100**  
**Valor feria \$138.635 COP**



**Mesón plegable plástico  
(Gris o Blanco) (73cm x  
182cm x 76cm)**  
**Código 3070936**  
**Valor feria \$123.522 COP**



**Mesa Oficina**  
(78cm x 120cm x 50cm)  
**Código 30713200**  
**Valor feria \$157.080 COP**

## 3.7 SALAS.



### Sala Osaka

(1 sofá Toronto, 2 puffs Donna, 1 mesa centro cuadrada 2 niveles)

**Código** 3071113

**Valor feria \$544.425 COP**



### Sala VIP

(1 sofá Victoria derecho, 1 sofá Victoria izquierdo, 2 poltronas, 1 mesa centro cuadrada 2 niveles)

**Código** 3071095

**Valor feria \$814.674 COP**



### Sala Barú

(1 sofá Ottawa, 2 Puff Cuadrados, 1 Puff 2 Puestos, 1 Mesa de Centro 2 niveles)

**Código** 3071095

**Valor feria \$544.425 COP**



### Sala de juntas

(8 sillas Gerenciales, Conexión Grommet electrico)

**Código** 30710168

**Valor feria \$1'662.549 COP**



### Sala Terranova

(1 sofá terranoca, 2 Poltronas Buggy, 1 Mesa de Centro 2 niveles)

**Código** 3071095

**Valor feria \$814.555 COP**



### Sala de juntas

(Conexión Grommet electrico)

**Código** 30710168

**Valor feria \$380.800 COP**

## 3.8 PUFFS.



**Puff estándar cuadrado**  
(43cm x 43cm x 43cm)  
**Código** 3071090  
**Valor feria** \$65.212 COP



**Puff Trunk 2 cuerpos**  
(48cm x 81cm x 40cm)  
**Código** 3071091  
**Valor feria** \$124.593 COP



**Puff Trunk 3 cuerpos**  
(46cm x 120cm x 54cm)  
**Código** 3071114  
**Valor feria** \$124.593 COP

## 3.9 SOFAS.



**Sofá Ottawa 2 cuerpos**  
(85cm x 120cm x 76cm)  
**Código 3071085**  
**Valor feria \$249.067 COP**



**Sofá Toronto 3 cuerpos**  
(88cm x 173cm x 80cm)  
**Código 3071083**  
**Valor feria \$264.537 COP**



**Sofá Terranova 2 cuerpos**  
(88cm x 173cm x 80cm)  
**Código 3071031**  
**Valor feria \$264.537 COP**



**Sofá Victoria derecho**  
(70cm x 100cm x 75cm)  
**Código 3071013**  
**Valor feria \$214.914 COP**



**Sofá Victoria izquierdo**  
(70cm x 100cm x 75cm)  
**Código 3071023**  
**Valor feria \$214.914 COP**

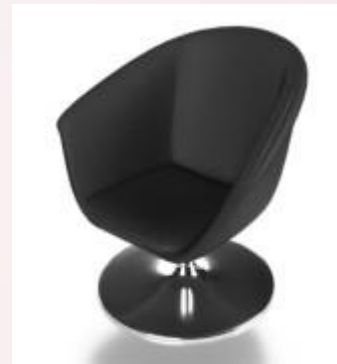

**Poltrona Buggy**  
(72cm x 64cm)  
**Código 30713201**  
**Valor feria \$183.141 COP**



**Poltrona Levis**  
(73cm x 86cm x 73cm)  
**Código 3071059**  
**Valor feria \$233.478 COP**



**Poltrona Gris Emilia**  
(83cm x 57cm x 59cm)  
**Código 30710126**  
**Valor feria \$183.141 COP**



### 3.10 PISOS Y TAPETES.



**Tapete Ferial Tipo Moqueta  
Liso m2 + Instalación**

**Código 30713225  
Valor 49.266m2**



**Tapete Ferial Tipo  
Moqueta Acanalado Liso  
m2 + Instalación**

**Código 30713226  
Valor 49.266m2**

## 3.10 PISOS Y TAPETES.

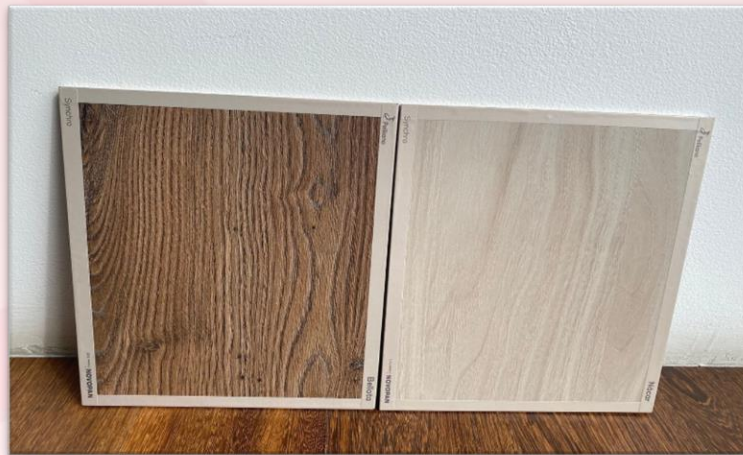

### **Piso Melaminico m2 con Madecanto rigido + Instalación**

(Colorduna o blanco, 15 mm)

**Código** 30713229

**Valor** 224.672m2 COP

### **Piso Melaminico m2 con Madecanto rigido + Instalación + Tarima**

(Color duna o blanco, 15 mm)

**Código** 30713229

**Valor** 273.581m2 COP



### **Tapete Caucho m2 + Instalación**

**Código** 30713227

**Valor** 126.497m2 COP

## 3.11 ACCESORIOS.



**Cubo de exhibición**  
(40cm x 40cm x 25cm)  
**Código** 3070714  
**Valor feria \$42.245 COP**



**Pedestal cuadrado**  
(30cm x 30cm x 30cm)  
**Código** 3070957  
**Valor feria \$40.579 COP**



**Pedestal rectangular 60cm** (60cm x 30cm x 30cm)  
**Código** 3070956  
**Valor feria \$46.886 COP**



**Pedestal rectangular 90cm**  
(90cm x 30cm x 30cm)  
**Código** 3070955  
**Valor feria \$53.074 COP**



**Perchero básico 1 pedestal**  
(120cm Ancho - Altura) graduable  
+5 ganchos  
**Código** 3070521  
**Valor feria \$91.511 COP**



**Perchero doble 2 pedestal**  
(120cm Ancho-Altura) graduable  
+5 ganchos  
**Código** 3070521  
**Valor feria \$ 105.553 COP**



**Revistero plegable**  
(140cm x 25cm x 29cm)  
**Código** 3071370  
**Valor feria \$110.313 COP**

## 3.11 ACCESORIOS.



**Poste separador**  
**120cm de alto**  
**Código 3071325**  
**Valorferia \$57.239 COP**



**Papelera plástica negra**  
**Código 3071302**  
**Valorferia \$29.988 COP**



**Nevera Minibar 121 LT**  
**(48.5cm X 85.1cm X 60cm)**  
**Valorferia \$240.142 COP**



**Nevera Estandar 230LT**  
**( 55.6cm X 157.6cm X 67cm )**  
**Código 3071103**  
**Valorferia \$354.144 COP**





# VIVERO

1. Combos.
  2. Plantas.
  3. Materas.
- 4.4** Suministros.

## 4.1 COMBOS.



### **Planta+ matera (Pequeña)**

**Código** 3071375

**Valor evento 1 día** \$38.459 COP

**Valor feria 2 a 3 dias** \$53.842 COP

**Valor feria 4 a 6 dias** \$75.379COP

**Valor feria 7 dias en adelante** \$105.531 COP

### **Planta + matera (Mediana)**

**Código** 3071376

**Valor evento 1 día** \$40.321 COP

**Valor feria 2 a 3 dias** \$56.450 COP

**Valor feria 4 a 6 dias** \$79.030 COP

**Valor feria 7 dias en adelante** \$110.642 COP

### **Planta + matera (Grande)**

**Código** 3071377

**Valor evento 1 día** \$54.438 COP

**Valor feria 2 a 3 dias** \$76.213 COP

**Valor feria 4 a 6 dias** \$106.698 COP

**Valor feria 7 dias en adelante** \$149.378 COP

### **Jardinera o Cajonera**

**Código** 3071378

**Valor:** Según cotización



## 4.2 PLANTAS.



### **Fiolendro**

**Código** 3071317

**Valor evento 1 día \$8.367 COP**

**Valor feria 2 a 3 días \$11.713 COP**

**Valor feria 4 a 6 días \$16.339 COP**

**Valor feria 7 días en adelante \$22.958 COP**



### **Palma Areca**

**Código** 3071314

**Valor evento 1 día \$18.311 COP**

**Valor feria 2 a 3 días \$25.635 COP**

**Valor feria 4 a 6 días \$35.889 COP**

**Valor feria 7 días en adelante \$50.245 COP**



### **Anturio-Jade - Helecho**

**Código** 3071301

**Valor evento 1 día \$12.550 COP**

**Valor feria 2 a 3 días \$17.570 COP**

**Valor feria 4 a 6 días \$24.598 COP**

**Valor feria 7 días en adelante \$34.437 COP**



### **Cheflera**

**Código** 3071301

**Valor evento 1 día \$16.733 COP**

**Valor feria 2 a 3 días \$23.426 COP**

**Valor feria 4 a 6 días \$32.797 COP**

**Valor feria 7 días en adelante \$45.916 COP**

## 4.3 MATERAS.



### Matera Grande

Código 3071357

Valor evento 1 día \$49.924 COP

Valor feria 2 a 3 días \$69.893 COP

Valor feria 4 a 6 días \$97.850 COP

Valor feria 7 días en adelante \$136.991 COP

### Matera mediana

Código 3071356

Valor evento 1 día \$41.603 COP

Valor feria 2 a 3 días \$58.244 COP

Valor feria 4 a 6 días \$81.542 COP

Valor feria 7 días en adelante \$114.159 COP

### Matera de pequena

Código 3071359

Valor evento 1 día \$28.805 COP

Valor feria 2 a 3 días \$40.327 COP

Valor feria 4 a 6 días \$56.458 COP

Valor feria 7 días en adelante \$79.041 COP

### Muros verticales artificial (Por m2)

Código 3071386

Valor : Según Cotización



## 4.4 SUMINISTROS.



### Gravilla (Bulto de 20KG)

Código 3071361

Valor evento 1 día \$8.275 COP

Valor feria 2 a 3 días \$11.585 COP

Valor feria 4 a 6 días \$16.218 COP

Valor feria 7 días en adelante \$22.706 COP



### Corteza de madera pintado (Por bulto)

Código 3071367

Valor evento 1 día \$ 43.207 COP

Valor feria 2 a 3 días \$60.490 COP

Valor feria 4 a 6 días \$84.687 COP

Valor feria 7 días en adelante \$118.561 COP



### Cascarilla (Por bulto)

Código 3071366

Valor evento 1 día \$10.619 COP

Valor feria 2 a 3 días \$14.867 COP

Valor feria 4 a 6 días \$20.813 COP

Valor feria 7 días en adelante \$29.139 COP





# EQUIPOS AUDIOVISUALES

1. Video.
2. Audio.
3. Servicios Complementarios.



## 5.1 VIDEO.



### Base para Tv Led - LCD adaptable

(No Incluye Instalación)

**Código** 3071346

**Valor evento 1 a 2 dias \$55.216 COP**

**Valor feria 3 a 10 dias \$50.218 COP**

**Valor feria 11 a 18 dias \$357.833 COP**



### Totem táctil 65" 165cms

(Incluye base / cableado) IN: HDMI

**Código** 3071262

**Valor evento 1 a 2 dias \$857.034 COP**

**Valor feria 3 a 10 dias \$631.652 COP**

**Valor feria 11 a 18 dias \$6'304.144 COP**



### Video Proyector de 4.500 Lumens HD - El lugar de Proyección debe estar lo mas oscuro posible

**Código** 3071234

**Valor evento 1 a 2 dias \$537.642 COP**

**Valor feria 3 a 10 dias \$521.458 COP**

**Valor feria 11 a 18 dias \$3'237.871 COP**



### Tv Smart 45" 114cms

**Código** 3071204

### Tv Smart 55"

**140cms Código**

3071206

### Tv Smart 65"

**165cms Código**

3071265

### Tv Smart 70"

**177,8cms Código**

3071279

### Tv Smart 82"

**204cms Código**

3071222



**Pantalla Led Full Hd Indoor** / Medida 7,4mts x 5,12mts/mts2: 36,04 / Pitch 3,9

**Código** 3071265

**Pantalla Led 4k INDOOR** / Medida 3 mts x 2mts / Pitch 1.9 / Incluye Procesador y estructura para montaje a Piso

**Código** 3071266

## 5.1 VIDEO.



**Punto Fijo de Video HD (Incluye: 1 Switcher de video / 1 computador portátil / 1 Monitor / 1 multi viewer/ 1 Técnico de Video 8 horas)**  
**Código 30712100**



**Distribuidor de señales HDMI / SDI**  
**Código 3071290**



**Switcher HDMI de 6 entradas**  
**Código 3071289**

## 5.1 VIDEO.



**CCTV Tipo 1 (Incluye: 1 Cámara de video profesional HD / 1 trípode de cabeza fluida / 1 Camarógrafo / 1 Switcher de video / 1 computador portátil / 1 Monitor / 1 multi viewer/ 1 Técnico de Video 8 horas)**

**Código 3071292**

**CCTV Tipo 2 (Incluye: 2 Cámara de video profesional HD / 1 trípode de cabeza fluida / 2 Camarógrafo / 1 Switcher de video / 1 computador portátil / 1 Monitor / 1 multi viewer/ 1 Técnico de Video 8 horas / 1 sistema de comunicación Intercom)**

**Código 3071291**

**CCTV Tipo 3 (Incluye: 3 Cámara de video profesional HD / 1 trípode de cabeza fluida / 3 Camarógrafo / 1 Switcher de video / 1 computador portátil / 1 Monitor / 1 multi viewer/ 1 Técnico de Video 8 horas / 1 sistema de comunicación Intercom)**

**Código 30713203**



## 5.2 AUDIO.

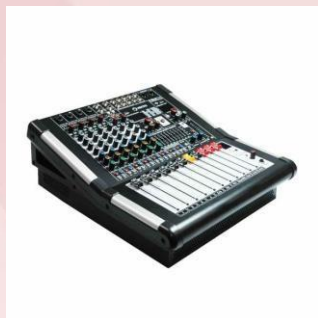

**Consola de Audio Analoga de 4CH (Se Requiere Operario)**

**Consola de Audio Analoga de 8CH (Se Requiere Operario)**

**Consola de Audio Analoga de 16CH (Se Requiere Operario)**

**Consola de Audio Digital 12 Ch ( Se Requiere Ingeniero)**

**Consola de Audio Digital 24 Ch ( Se requiere Ingeniero)**

**Consola digital de Audio 32Ch ( Se requiere Ingeniero)**

**Código** 3071348



**Sistema de Audio compacto Db Technologies Es 503 (Incluye 2 Sub / 2 Cabinas compacta de audio / Conexión Bluetooth / cable de corriente)**

**Código** 30713204



**Sistema de Audio tipo compacto (Bara de Sonido) / conexión Bluetooth / Usb ( No aplica para microfono)**

**Código** 30713212

**Sistema de monitoreo In-Ear (No incluye: Baterias y audifonos)**

**Código** 30713212



**Micrófono Inalámbrico de mano (Incluye Receptor de señal / cable XLR/ 2 baterías AA, no incluye instalación)**

**Código** 3071349

**Micrófono inalámbrico Digital con antena combinadora**

**Código** 3071349



**Micrófono Inalámbrico de diadema (Incluye Receptor de señal / cable XLR / 2 baterías AA, no incluye instalación)**

**Código** 3071349

## 5.2 AUDIO.

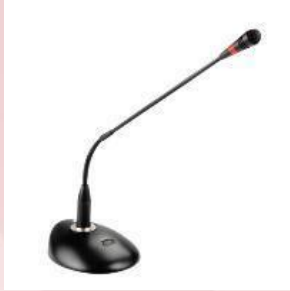

**Micrófono Cuello de Ganso (Incluye cable XLR, no incluye instalación)**  
**Código** 30713143



**Micrófono alámbrico (Incluye cable XLR, no incluye instalación)**  
**Código** 30713206



**Caja para periodistas conexión canon de 10 CH / (No incluye operario permanente)**  
**Código** 3071293



**Sonido de 1 a 50 Pax (Incluye 1 cabina activa / 1 Micrófono alámbrico / cable XLR / 2 trípodes) (No incluye operario permanente)**  
**Código** 3070411

**Sonido de 1 a 100 Pax (Incluye 2 cabinas activas / 1 Micrófono alámbrico / cable XLR / 2 trípodes) (No incluye operario permanente)**  
**Código** 3070411

**Sonido de 100 a 200 Pax (Incluye 4 cabinas activas / 2 Micrófono alámbrico / 2 cables XLR / 4 trípodes) (No incluye operario permanente)**  
**Código** 3071347



**Micrófono Country Man (Incluye Receptor de señal / cable XLR / 2 baterías AA, no incluye instalación)**  
**Código** 30713207

## 5.3 SERVICIOS COMPLEMENTARIOS.



**Clicker Profesional (largo alcance)**

**Código** 3071282



**Convertidor USB - Tipo C / USB - Ethernet / HDMI / Thunderbolt**

**Código** 30713157



**Técnico Audiovisual de soporte y apoyo / valor por 8 horas**

**Código** 3070534

**Técnico Audiovisual de soporte hora adicional, despues de 8 horas** (diumo, noctumo, festivo diumo, festivo noctumo)

**Código** 3070534



**Ingeniero de Sonido Profesional ( Valor hasta por 8 Horas)**

**Código** 3071300

**Ingeniero de Video Profesional (Valor hasta por 8 Horas)**

**Código** 3071300

## 5.3 SERVICIOS COMPLEMENTARIOS.



**Tablet táctil 10"**  
RAM:1GB / Conectividad :3G / Sistema Operativo Android 9.0  
**Código** 3071284  
**Valor : Según cotización**



**Toner Adicional de impresora laser ByN**  
**Código** 3071349



**Computador portátil de 14"**  
**sistema operativo Windows 10,**  
**tarjeta Ram de 4GB, DD 256GB**  
**Código** 3071256



**Impresora Laser Blanco y Negro (con 1 toner)**  
**Código** 30713147





# ASEO DE STAND

## 6. Servicio de aseo permanente



## 6. SERVICIO DE ASEO PERMANENTE.



**Servicio de Aseo Permanente 8 horas - 1 Operario de aseo**  
**Valor día ordinario \$213.010 COP**  
**Valor día festivo \$267.000 COP**  
**Código 3071312**

Corferias pone a su disposición el servicio de Aseo para su área de exhibición, este servicio consta de las siguientes características (limpieza del polvo y desinfección de superficies en estanterías, mesas y mesones, limpieza de canecas y retiro del material de desecho, aspirada del tapete o trapeado de piso duro); suministro de elementos e insumos para el aseo de las actividades relacionadas; operario uniformado, identificado y con las prestaciones correspondientes de ley.

### IMPORTANTE:

- Los elementos tales como: gel antibacterial, alcohol glicerinado u otros insumos para desinfección de visitantes o expositores NO están incluidos en el servicio.
- Corferias le informa que en el diligenciamiento del "INSTRUCTIVO PROTOCOLO DE BIOSEGURIDAD PARA FERIAS Y EVENTOS", Numeral 5 "Protocolo de limpieza y desinfección" debe solo diligenciar en el espacio de "Responsable(s) de aplicar y supervisar el procedimiento" colocando CORFERIAS.
- Los registros propios del proveedor de aseo de las actividades y frecuencias serán diligenciados y de uso exclusivo del operario de aseo, en caso de requerirse, solo serán entregados a entes de control (propiedad intelectual empresarial).

**Para más información consulte los términos y condiciones del servicio**

**Nota:** El servicio se debe cancelar mínimo 2 a 3 días anteriores a inicio de feria enviando soporte de pago al correo [serviciosplus@corferias.com](mailto:serviciosplus@corferias.com) y [rentalservices@corferias.com](mailto:rentalservices@corferias.com).

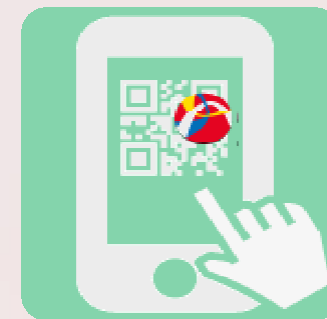

# CORFERIAS CONECTA

## 7. Combos



## 7. COMBOS.

**Conectar a  
nuestros  
expositores  
y visitantes,  
ahora será  
mucho  
más fácil**



**Corferias Conecta APP (incluye el internet para un equipo)**  
**Valor feria \$380.800 COP**  
**Código 3071433**

**Corferias Conecta APP + Tablet con internet**  
**Valor feria \$476.000 COP**  
**Código 3071432**

**Internet adicional para la app por equipo**  
**Valor feria \$115.837 COP**  
**Código 3071326**

**Tablet adicional con internet**  
**Valor feria \$238.000 COP**  
**Código 3071431**

### **IMPORTANTE:**

- Servicio para ferias con contenido profesional que permite la captura de los datos de contacto registrados por los visitantes.
- El internet configurado en la Tablet es para el uso exclusivo de la aplicación (No es de navegación).
- Consulte términos y condiciones del servicio en la página web [www.corferias.com](http://www.corferias.com) - Expositores - Servicios para expositores - Corferias Conecta"



# Medios de pago:



## A través de transferencia electrónica o consignación bancaria

- **Botón de pagos:** Lo invitamos a realizar sus pagos con tarjeta crédito o débito a través del botón de pagos que podrá encontrar en la página web de la feria
- **Cientes Nacionales:** Realice su pago en las oficinas de Davivienda **transferencia o consignación** (formato de convenios empresariales). Cuenta de Ahorros **4818 0000 0756** Beneficiario: CORPORACIÓN DE FERUAS Y EXPOSICIONES.
- **Cientes Internacionales:** Realice su pago en la cuenta **Bancolombia Panamá S.A.** (SWIFT CODE: COLOPAPA) Ciudad; Panamá. Número de cuenta: **8010 0004 590**. Beneficiario: CORPORACIÓN DE FERIAS Y EXPOSICIONES. Banco intermediario: Citibank N.A. New York, USA (ABA021000089) (SWIFT: CITIUS33) Número de cuenta: 36009162

## Presencialmente Plus-Corferias

- **Efectivo:** Pesos Colombianos (Pagos inferiores a diez millones).
- **Cheque:** Girado a CORPORACIÓN DE FERIAS Y EXPOSICIONES S.A. USUARIO OPERADOR DE ZONA FRANCA
- **Tarjeta débito o crédito:** American Express, Credencial, Diners, MasterCard y Visa. Los pagos con tarjeta de crédito deben ser realizados por el titular de la cuenta, sin excepciones.

**IMPORTANTE:** Antes de realizar el pago por favor verifique la disponibilidad en inventario de los servicios que desea alquilar.

Si el pago es realizado a través de consignación o transferencia, es necesario hacer llegar el **soporte de pago** al correo [serviciosplus@Corferias.com](mailto:serviciosplus@Corferias.com) – [rentalservices@corferias.com](mailto:rentalservices@corferias.com) o a las oficinas del Plus Corferias, junto con el formulario de Solicitud de Servicios en Alquiler debidamente diligenciado para generar la correspondiente factura y emitir la solicitud de instalación.

**Confirme el recibido al teléfono 3810000 ext: 5613-5657**

**Horario de oficinas Plus : Lunes a Viernes 8:00 a.m. a 5:00 p.m. en jornada continua**

# Canales de atención:



- **Correo electrónico:** puede escribirnos sus solicitudes o inquietudes a [serviciosplus@corferias.com](mailto:serviciosplus@corferias.com) o [rentalservices@corferias.com](mailto:rentalservices@corferias.com)
- **Canal telefónico:** puede comunicarse con nuestros Asesores de Servicios al PBX+57 1 3810000 Ext. 5613-5657
- **Canal presencial:** brindamos asesoría presencial en el PLUS de Corferias, Carrera 37 # 24-67 Bogotá.

***Cualquier inquietud no dude en contactarnos, estamos para servirle.***

# ¡GRACIAS!

GENERADORES DE OPORTUNIDADES Y PROGRESO  
**CORFERIAS.COM**